



Praça
Dr. Péricles Maciel

Trabalho realizado para o Escritório Modelo da FIAM FAAM (Faculdades Integradas Alcântara Machado – Faculdade de Artes Alcântara Machado) Complexo FMU para elaboração de diagnóstico, parte integrante do levantamento necessário para a realização de projeto pertinente.

A fim de identificar e diagnosticar praças na região da subprefeitura da Vila Mariana, este relatório tem por finalidade descrever as informações encontradas in loco a respeito da Praça Dr. Péricles Maciel.

Aluna: Karin Nunes de Oliveira

Tutora: Helena Degreas

São Paulo, 2013



Praça Dr. Péricles Maciel

1. Localização

A praça localiza-se à Avenida Engenheiro Luís Gomes Cardim Sangirardi, próxima a Avenida Lins de Vasconcelos, aproximadamente a 10 minutos de caminhada leve do metrô Vila Mariana, caminho para o cemitério de Vila Mariana e o parque da Aclimação.



3

Figura 1 - Localização Praça Dr. Péricles Maciel
Fonte: Google Earth – acessado em 10/03/2013



Figura 2 - Localização Referenciada Praça Dr. Péricles Maciel
Fonte: Google Maps – acessado em 12/03/2013



2. Entorno

O entorno imediato é diversificado, com residências de gabaritos predominantemente baixos, bar, funilaria, sem falar é claro do entorno como um todo onde há diversos equipamentos.

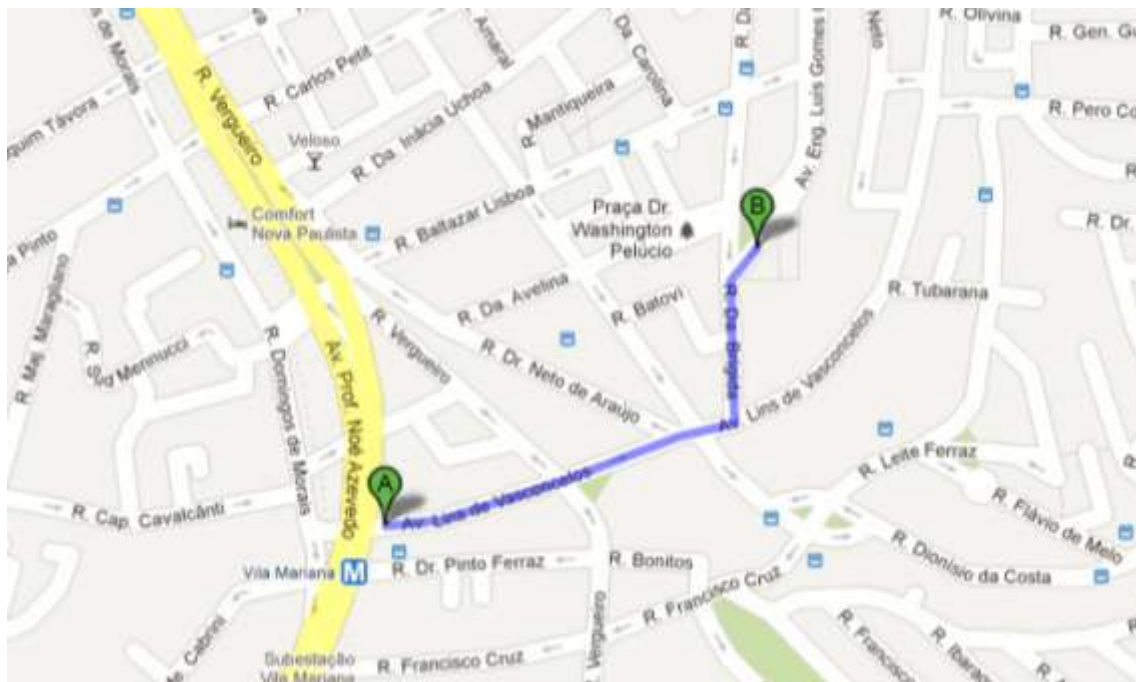

Figura 3 - Fotos do Local

Fonte: Próprio Autor – Março/2013

4

3. Fluxo

3.1. Pedestres

Durante o levantamento pude perceber que o fluxo de pedestres é baixo, porém constatei deste a presença de moradores próximos passeando com seus cães.

3.2. Automóveis

A Avenida Eng. Luís Gomes Cardim Sangirardi recebe automóveis provenientes da Avenida Lins de Vasconcelos, onde o inverso também ocorre, enfim o fluxo pode ser considerado de moderado a baixo.

4. Topografia

Apesar de haver um considerável desnível, a praça está localizada na porção mais suave deste, havendo maior declividade da Av. Eng. Luís Gomes em direção ao cemitério da Vila Mariana.



Figura 4 - Fotos do Local

Fonte: Próprio Autor – Março/2013





Figura 5 - Fotos do Local

Fonte: Próprio Autor – Março/2013

5. Vegetação

De médio e grande porte, alguns arbustos, árvore frutífera (goiabeira), além de grama mal cuidada.



Figura 6 - Fotos do Local

Fonte: Próprio Autor – Março/2013



6. Circulação, Mobiliário e Equipamentos

A praça não possui circulação ou mobiliário, são poucos os equipamentos, tais como lixeiras.



Figura 7 - Fotos do Local

Fonte: Próprio Autor – Março/2013

7. Iluminação

Na praça há somente um poste de iluminação, sendo a rua sua principal fonte de luz.



Figura 8 - Fotos do Local

Fonte: Próprio Autor – Março/2013

8. Acessibilidade

Nem a praça nem as travessias de acessos possuem qualquer acessibilidade.

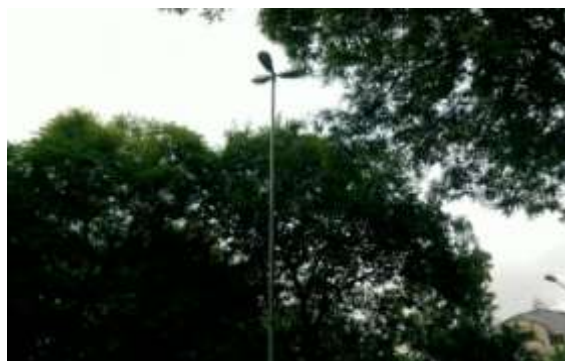

Figura 9 - Fotos do Local

Fonte: Próprio Autor – Março/2013



9. MPL (Muro, Passeio e Limpeza)

Levantamento do estado real da praça, verificando seus passeios e se há efetiva limpeza. Na praça Dr. Péricles Maciel, pude verificar trechos um pouco comprometidos do passeio, obstáculos, seu estreitamento e o depósito de lixo, o que compromete a circulação de pedestres.



Figura 10 - Fotos do Local

Fonte: Próprio Autor – Março/2013



10. Levantamento Esquemático

10.1. Planta Atual



Figura 11 - Planta Esquemática de Levantamento

Fonte: Elaborado pelo Autor

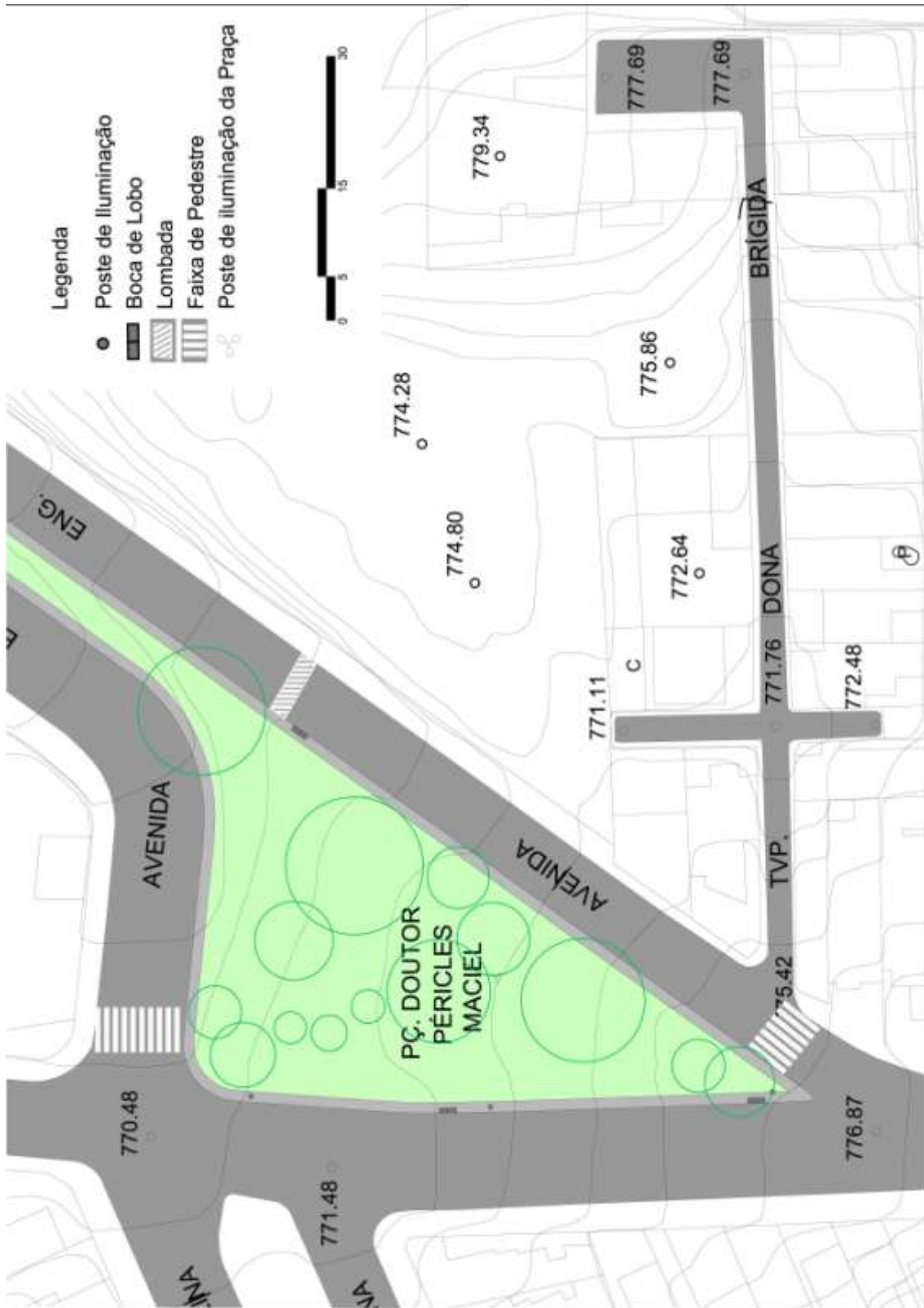

10.2. Tabela de Levantamento

pisos		Cercamentos	vegetação	X	arbustos	Conveniências		Ambulantes	atividades		Esportiva	
		Edificações		X	Canteiros floridos			Bancas			Infantil	
		Espaços Temáticos		X	Árv: gde porte			Churrasqueira			Contemplação	
		Escadaria		X	Árv: md porte			Lanchonete			Ev. culturais	
		rampas										
Outros:					Árv: pqno porte		Bar			Ev. Políticos - cívicos		
Pisos		Chão batido	Lazer, Esportes	X	Gramados	equipamentos		Restaurante	Outros		Ev. Religiosos	
		Desenho de piso			Campo de futebol			Mesa piquenique			Feiras permanentes	
	X	Pisos em geral			Campo de malha		outros				Feiras temporárias	
	X	Rede de caminhos		Playground		Bancos		Recreação				
Outros				Mesas para jogos		Bebedouros						
Vegetação	X	arbustos	Lazer, Esportes		Equip. de ginástica	equipamentos		Bicas	edificação		Igreja, templo	
		Canteiros floridos			Equip. gin. Idosos			X		Ilum. interna		Biblioteca
	X	Árvores de gde porte			Equip. ginást. defic.			X		Lixeiras		Prédio público
	X	Árvores de méd porte			Ciclovía		Outros					Escola
	X	Gramados			Trilhas							Construção histórica
		Lagos		Quadras esportivas			Acesso a defic.		Museu			
Água		Espelhos d'água	Eventos	Outros		complementos		Escadarias	edificação		Teatro	
		chafarizes			Pque de diversões					Correio		Guarita
		fontes			Anfiteatro					Gruta		Sanitários
		córregos			Arquibancada					Mirante		vestiários
outros				Concha acústica			Pérgula					
Relevo		plano	monument		Palco	transporte		Ponte	entorno		Outros	
		Muito acidentado			Coreto		Outros			Relógio	X	Horizontal
	X	Pouco acidentado			Busto							Semi verticalizado
					Escultura					Táxi		Verticalizado
					Obelisco					Ônibus		Comercial
Outros				pórtico			Metrô	X	Misto			
							bicicleta		Residencial			
Outros			Outros			Outros			Outros			

Figura 12 - Tabela de Levantamento Modificada

Fonte: <http://escritoriodearquitetura.files.wordpress.com/2011/12/relatc3b3rios-prac3a7as-vila-mariana.pdf>

